Erstelle eine Website wie diese mit WordPress.com Jetzt starten

Jubiläen

Linkliste

Mit freundlicher Genehmigung der Märkischen Oderzeitung

Lichterfelde:

Abonnieren

In den Zeitungen der Jahre aufgeführte und sonstige Meldungen von Feierlichkeiten:

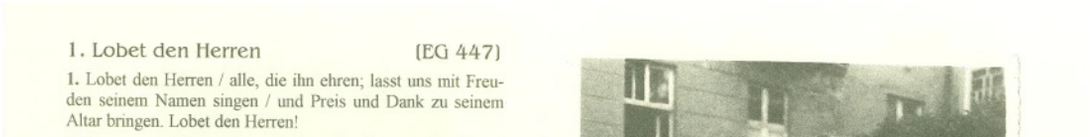

1. Lobet den Herren (EG 447)

1. Lobet den Herren / alle, die ihn ehren; lasst uns mit Freuden seinem Namen singen / und Preis und Dank zu seinem Altar bringen. Lobet den Herren!

3. Dass unsre Sinnen wir noch brauchen können / und Händ und Füße, Zung und Lippen regen, das haben wir zu danken seinem Segen. Lobet den Herren!

7. Gib, dass wir heute, Herr, durch dein Geleite / auf unsern Wegen unverhindert gehen / und überall in deiner Gnade stehen. Lobet den Herren!

2. Gott, wir preisen (nach EG 445)

1. Gott, wir preisen deine Wunder, die es in der Schöpfung gibt, und das größte ist darunter, dass ein Mensch den andern liebt. So hast du die Welt verschönt / und durch Mann und Frau gekrönt.

2. Nun erhöre unsere Bitte / und mach dein Versprechen wahr: segne weiter Ziel und Mitte / auch an diesem Ehepaar. Sei du selber früh und spät / Schutz und Schirm, der mit ihm geht.

3. Gib, dass sie sich glücklich machen / und vertrauen, Frau und Mann, dass im Weinen und im Lachen ihre Liebe reifen kann / und auch in Enttäuschung nicht / die versprochene Treue bricht.

4. Dass die Herzen nicht ersterben, halt sie füreinander wach; lass sie täglich um sich werben / und sich finden hundertfach. Einer, so will's dein Gebot, sei des andern täglich Brot.

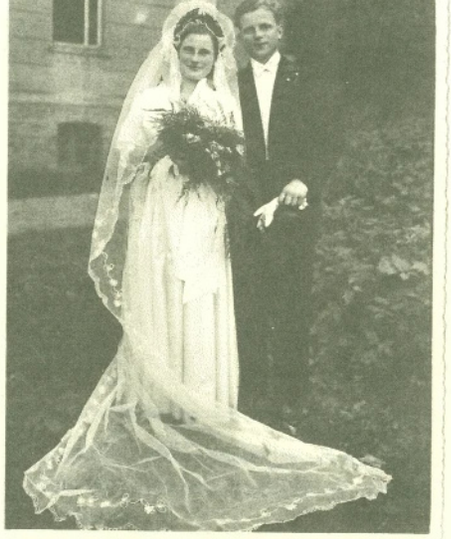

2004 06 06 Goldene Hochzeit Fam. Witthuhn

- SCHORFHEIDE KURIER Ausgabe 04 / 2004 -Eiserne Hochzeit feierten am 11. März Marie und Georg Gabriel. Beide haben ihre Wohnung in der Seniorenresidenz in Lichterfelde. Seite 3

31.08.2004	Hubert Brendel, Lichterfelde, 55. Geburtstag – Obermeister der Elektroinnung Eberswalde

Frau Eva Drews feierte am 17. April ihren 70. Geburtstag. Seit der Wende arbeitet Frau Drews aktiv in der Leitung des Seniorenclubs Lichterfelde. Immer wenn Not am Mann war, übernahm sie die Leitung des Clubs.

Die große Zahl an Gratulanten, unter anderem auch der Lichterfelder Chor, zeigen die Beliebtheit von Frau Drews im Ort. Wir wünschen weiterhin viel Erfolg und Schaffenskraft.

Bester, Ortsbürgermeister

2005 04 17 -70-jahre-eva-drews

Am 19.06.2005 feierte Margot Behrendt aus Lichterfelde ihren 70. Geburtstag. Unter den zahlreichen Gratulanten waren auch Bürgermeister Uwe Schoknecht und Ortsbürgermeister Dietrich Bester.

Margot Behrendt leitet seit 1992 den Gemischten Chor Lichterfelde und war jahrelang Mitglied im Vorstand des SV Lichterfelde. Seit 10 Jahren ist sie auch Leiterin der Schiedsstelle unserer Gemeinde.

Ihr ein herzliches Dankeschön, für die jahrelange, ehrenamtliche Tätigkeit in unserer Gemeinde.

2005 06 19 70. Geburtstag von Margot Behrendt

Am 8. November feierte Horst Schneider aus Lichterfelde seinen 70. Geburtstag.

Noch immer ist er als Kreistagsabgeordneter auch für die Geschicke unserer Gemeinde im Einsatz. Zu den zahlreichen Gratulanten gehörten auch Bürgermeister, Uwe Schoknecht und Ortsbürgermeister, Dietrich Bester.

Bester

2006 11 08 70. Geburtstag von Horst Schneider

Am 21.02.07 feierte Frau Hildegard Sellke aus Lichterfelde Ihren 80. Geburtstag.

Eine große Zahl von Gratulanten hatten sich im Chorraum in Lichterfelde eingefunden.

Mit einem tollen Programm ehrte der Lichterfelder Chor die 55-jährige Mitgliedschaft von Frau Sellke im Chor.

2007 02 21 80. Geburtstag von Hilde Sellke mit Chor

Am 11.08.07 feierte Frau Ursula Grauel ihren 70 Geburtstag. Frau Grauel war viele Jahre in der Gemeindeverwaltung in Lichterfelde tätig. Sie leitet vertrauensvoll über Jahre das Büro des Bürgermeisters und arbeitete die Lichterfelder Dorfgeschichte auf. Bürgermeister und Ortsbeirat gratulierten zum Geburtstag.

2007 08 11 70 Jahre Ursula Grauel

Am 13.11.07 feierte Frau Else Blankenburg aus Lichterfelde ihren 97. Geburtstag.

Frau Blankenburg wohnt im Wohnbereich der Lichterfelder Seniorenresidenz und fühlt sich dort sehr wohl.

Viele Verwandte und Bekannte aus Lichterfelde kamen zur Gratulation. Auch der Ortsbürgermeister überbrachte Glückwünsche vom Ortsbeirat.

2007 11 13 97. Geburtstag Else Blankenburg

Am 14. März feierte **Gerhard Löffler** seinen **75. Geburtstag**. Als vor 50 Jahren im Ortsteil Buckow in Lichterfelde der alte Gärtnereikomplex des Buckower Gutes neu aufgebaut wurde, war Gerhard Löffler mit im Aufbauteam. Über Jahrzehnte leitete er den modernen Gartenbaubetrieb und ist auch noch heute in beratender Funktion dort tätig. Von 1998 bis 2003 war Gerhard Löffler als Gemeindevertreter in unserem Gemeindeparlament tätig.
Ortsbürgermeister D. Bester gratulierte und wünschte Gesundheit und noch weiterhin Schaffenskraft.

2008 03 14 75. Geburtstag von Gerhard Löffler

Geburtstagskind Burkhard Huchatz

Am 6. September 2008 feierte Burkhard Huchatz seinen 65. Geburtstag. Herr Huchatz war viele Jahre nach der Wende in der Gemeindevertretung von Lichterfelde tätig. Schon Ende der Achtziger Jahre arbeitete Burkhard Huchatz in der Umweltgruppe von Lichterfelde mit. Diese Gemeinschaft gestaltete in der Wendezeit viele wichtige Dinge für Lichterfelde. Der Ortsbeirat gratulierte und wünscht für den ruhigen „Lebensabschnitt" vor allem Gesundheit.

2008 09 06 65. Geburtstag Burkhard Huchatz

Diamantene Hochzeit

Gertrud und Erich Spann aus Lichterfelde feierten am 24. Oktober 2008 ihr 60jähriges Hochzeitsjubiläum. Gemeinsam mit Kindern, Enkeln und vielen Verwandten wurde ausgiebig gefeiert. Die Jubilare erfreuen sich guter Gesundheit und sind noch sehr aktiv. Herzliche Glückwünsche wurden auch vom Ortsbürgermeister überbracht.

2008 10 24 60 Jahre (Diamantene Hochzeit) Familie Spann

Life

Großer Geburtstag in der Seniorenresidenz Eberswalde - Frau Elli Blankenburg feierte am 13.November 2008 ihren 98. Geburtstag. Auch der Ortsvorsteher Herr Dietrich Bester ließ es sich nicht nehmen, dem Geburtstagskind persönlich zu gratulieren. Die Mitarbeiter der Seniorenresidenz wünschen Frau Blankenburg für die Zukunft weiterhin alles Gute.

2008 11 13 98. Geburtstag Elli Blankenburg

Runder Geburtstag

Herzlichen Glückwunsch an Manfred Laska

Lichterfelde. Am 14. Mai feierte Manfred Laska aus Lichterfelde seinen 70. Geburtstag. Zu den vielen Gratulanten zählten auch Bürgermeister Uwe Schoknecht und der Ortsvorsteher Dietrich Bester. Manfred Laska war von 1990 bis 2003 als Gemeindevertreter von Lichterfelde und von der Großgemeinde Finowfurt tätig. In vielen Angelegenheiten hat er die Entwicklung der Gemeinde mitbestimmt.

2009 05 14 70. Geburtstag von Manfred Laska

Goldenes Hochzeitspaar in Lichterfelde gefeiert

Lichterfelde. Am 13. Juni feierten Günter und Doris Matros aus Lichterfelde ihren 50. Hochzeitstag. Unter den vielen Gratulanten waren auch Ortsvorsteher Dietrich Bester und Gemeindebrandmeister Berndt Biederstedt.

Günter Matros war Jahrzehnte lang ein aktives Mitglied der Freiwilligen Feuerwehr in Lichterfelde. Doris Matros war lange Zeit im Schuldienst der Lichterfelder Schule tätig. Weiterhin Gesundheit und Schaffenskraft!

2009 06 13 Goldene Hochzeit Doris & Günter Matros

70 Jahre jung

Klaus Krebs feierte Jubiläum

Lichterfelde. Am 19. Oktober feierte Klaus Krebs aus Lichterfelde seinen 70. Geburtstag. Klaus Krebs hat über Jahrzehnte viel für den Sport in Lichterfelde getan. Vor allem im Kinder- und Jugendbereich hat er im Lichterfelder SV seine Spuren hinterlassen. Ein Großteil der Lichterfelder Sportbegeisterten wurden über Generationen von Klaus Krebs trainiert. Noch heute spielt Herr Krebs aktiv in der Sektion Kegeln und Billard. Gleich nach 1989 wurde Klaus Krebs in die neue Gemeindevertretung gewählt. Er leitet über Jahre den Sport- und Kulturausschuss der Gemeinde. Bürgermeister Uwe Schoknecht und Ortsvorsteher Dietrich Bester gratulierten und wünschen weiter Gesundheit und Wohlergehen.

Dietrich Bester

2009 10 19-70.-geburtstag-klaus-krebs

60. Geburtstag des Vereinsvorsitzenden

Wilfried Hörnicke wurde gefeiert

Lichterfelde. Am 27. Januar feierte der Vorsitzende des Lichterfelder Sportvereins Wilfried Hörnicke seinen 60. Geburtstag. Viele Gratulanten kamen und dankten für die jahrzehntelange Arbeit auf dem Gebiet des Sportes in Lichterfelde. Wilfried Hörnicke ist seit 1964 Mitglied im SV Lichterfelde. Er leitet von 1994 bis 2001 die Kinder- und Jugendabteilung des Vereins und ist seit 8 Jahren der Vorsitzende des Vereins. Für die in diesem Jahr anstehende Neuwahl des 1. Vorsitzenden will Sportfreund Hörnicke aber nicht mehr kandidieren. Der SV Lichterfelde hat 224 Mitglieder und ist mit 5 Sektionen aktiv, wobei die Sektion Fußball die dominierende ist.

Der Ortsbeirat gratulierte Wilfried Hörnicke und wünscht weiterhin Gesundheit und noch viele Aktivitäten für den Lichterfelder Sport.

Dietrich Bester

2010 01 27 60. Geburtstag Wilfried Hörnicke

Dreimal 25 Jahre jung

Margot Behrendt aus Lichterfelde feierte ihr Wiegenfest

Lichterfelde. Am 19. Juni feierte Margot Behrendt aus Lichterfelde ihren 75. Geburtstag. Bereits am Vormittag standen die Gratulanten Schlange. Seit über 20 Jahren leitet Frau Behrendt den „Gemischten Chor Lichterfelde“. Wenn am 6. November der Lichterfelder Chor sein 60. jähriges Bestehen feiert, kann Margot Behrendt darauf verweisen, dass sie als 15-jährige die Gründungsurkunde geschrieben hatte. Während ihrer 27-jährigen Tätigkeit als Lehrerin an der Lichterfelder Schule leitete sie ebenfalls den Schulchor. Gemeinsam mit Marianne Werner gründete sie die Sektion „Frauengymnastik" des SV Lichterfelde. Über viele Jahre war sie als Kassiererin im Vorstand des SV Lichterfelde tätig. Der Ortsbeirat wünscht weiterhin Gesundheit und Schaffenskraft.

2010 06 19 75. Geburtstag Margot Behrendt

Gemeinde Schorfheide

Der Bürgermeister

Ortsteile: Altenhof, Böhmerheide, Eichhorst, Finowfurt, Groß Schönebeck, Klandorf, Lichterfelde, Schluft, Werbellin

Gemeinde Schorfheide, Erzbergerplatz 1, 16244 Schorfheide

Pressemitteilung

Amt:	Hauptamt
bearbeitet von:	Frau Krumbholz
Zimmer:	3.10
Telefon:	03335 4534-18
Telefax:	03335 4534-35
E-Mail:	s.krumbholz@gemeinde-schorfheide.de
Internet:	www.gemeinde-schorfheide.de
Aktenzeichen:	13 21 01
UZ:	kru
Datum:	2010-11-10

Geboren 1910: Else Blankenburg feiert ihren 100. Geburtstag
Bürgermeister und Ortsvorsteher gratulieren

am 13. November 2010
um 11:00 Uhr
Seniorenresidenz Eberswalde im Ortsteil Lichterfelde
Beethovenstraße 22, 16244 Schorfheide

Am kommenden Samstag wird der Bürgermeister der Gemeinde Schorfheide, Uwe Schoknecht, gemeinsam mit dem Ortsvorsteher des Ortsteiles Lichterfelde, Dietrich Bester, der Seniorin Else Blankenburg zum 100. Geburtstag gratulieren. Die Lichterfelderin wohnt seit 1998 in der Seniorenresidenz Eberswalde im Ortsteil Lichterfelde und war eine der ersten Bewohnerinnen der Einrichtung. 1935 zog sie von Eberswalde nach Lichterfelde.
Mit ihren 100 Jahren spielt sie begeistert Bingo und Rummikub und bastelt gern bei den Angeboten mit, berichtet Lorena Ring von der Seniorenresidenz Eberswalde in Lichterfelde.

Zu diesem Termin lade ich Sie ganz herzlich ein.

Verschmitzter Blick: Else Blankenburg, geboren am 13. November 1910, ist in der Rummikub-Runde in der Lichterfelder Seniorenresidenz noch mit Begeisterung dabei. Sechs Ururenkel hat die heute Hundertjährige.

Uwe Schoknecht und Dietrich Bester gratulierten Frau Else Blankenburg zum 100. Geburtstag. Gefeiert wurde am Nachmittag mit der Familie.

Danksagung

Ich möchte mich recht herzlich bei allen Gratulanten für die Glückwünsche und Aufmerksamkeiten anlässlich meines **85. Geburtstages** bedanken.

Ilse Glinga

Lichterfelde im Januar 2011

2011 01 10 Danksagung 85. Geburtstag von Ilse Glinga

Märzkind wurde 85 Jahre alt

Elsbeth Weiler aus Lichterfelde feierte

Lichterfelde. Am 03.03.11 feierte Frau Elsbeth Weiler ihren 85. Geburtstag. Frau Weiler war von 1954 bis 1991 im Sekretariat der Gemeinde Lichterfelde tätig. Sechs Bürgermeister waren in dieser Zeit die Dienstherren von Frau Weiler. In den 50er Jahren war sie auch Standesbeamtin im Ort und vollzog die Trauungen. In diesen Jahren wurde in den Gemeinden die Rente in bar ausgezahlt. Dazu fuhren zwei Mitarbeiter der Gemeinde in die Stadt und holten in einer Tasche das Geld von der Bank ab und zahlten es dann an die Rentner in bar aus. Zu dieser Zeit hatte die Gemeinde kein eigenes Konto. Sämtlicher Geldverkehr wurde mit Bargeld abgewickelt. Gerade in der Zeit nach 1989 waren die umfangreichen Kenntnisse von Frau Weiler von großem Wert. Wir wünschen weiterhin Gesundheit und Wohlergehen.

Dietrich Bester, Ortsvorsteher Lichterfelde

2011 03 03 85. Geburtstag Elsbeth Weiler

Für die vielen lieben Glückwünsche, Blumen und Geschenke anlässlich unserer

Goldenen Hochzeit

möchten wir uns auf diesem Wege
recht herzlich bei allen Verwandten, Freunden,
Bekannten und Nachbarn bedanken.
Ein besonderer Dank
an die Belegschaft des Seehotels „Mühlenhaus"
und Herrn Bodo Derkow für die
gute musikalische Umrahmung.

Lieselotte & Klaus Jaeger

Lichterfelde, im April 2011

2011 04 20 Goldene Hochzeit Fam. Jäger

Für die zahlreichen Glückwünsche,
Blumen und Geschenke anlässlich unserer

Diamantenen Hochzeit

am 25.8.2011

möchten wir uns auf diesem Wege recht herzlich bei unseren Kindern, Verwandten, Nachbarn, Freunden und Bekannten nochmals recht herzlich bedanken.
Ein besonderer Dank gilt dem Seehotel Mühlenhaus in Sandkrug.

Kurt & Elisabeth Witthuhn

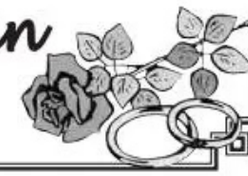

Lichterfelde, im August 2011

2011 08 25 Danksagung Diamantene Hochzeit Kurt & Elisabeth Witthuhn

Herzlichen Dank für den schönen Tag!

Für die vielen Glückwünsche,
Blumen und Geschenke anlässlich
meines

80. Geburtstages

möchte ich mich ganz herzlich
bei allen Verwandten, Freunden und
Bekannten bedanken.

Besonderer Dank gilt meinen Kindern, Enkeln
und Urenkeln sowie dem Kirchenbeirat
Lichterfelde, dem Lichterfelder Seniorenclub
und der Märkischen Bauernstube.

Irmgard Hein

Lichterfelde, 27. August 2011

2011 08 27 Danksagung Irmgard Hein

Herzlichen Dank für diesen schönen Tag!

Für die zahlreichen Glückwünsche, Geschenke und vielen Überraschungen anlässlich meines

60. Geburtstages

möchte ich mich ganz herzlich bedanken.

Das Dankeschön gilt meiner Familie, den Verwandten, Freunden, Nachbarn, Bekannten, den Kolleginnen der Kita „Kleiner Strolch“ in Lichterfelde, der AWO-Geschäftsführung und dem AWO-Ortsverein, dem Seniorenclub Lichterfelde, dem Faschingsclub Lichterfelde, dem DJ Lutz, dem Team des Gasthauses „Omas Waschküche“ und allen hier Ungenannten, die zum Gelingen der Feier beigetragen haben.

Doris Blankenburg

Lichterfelde, im September 2011

2011 09 05 Danksagung Doris Blankenburg

Herzlichen Dank für alle mir überbrachten Glückwünsche und Geschenke anlässlich meines

85. Geburtstages

den ich im Krankenhaus verbringen musste, meinen Kindern Angelika und Rainer mit Familien, an alle lieben Verwandten und Bekannten, Herrn Pfarrer Haberkorn, dem Frauenkreis, dem Seniorenclub, dem Oberbürgermeister Herrn Schoknecht, dem Bürgermeister Herrn Bester, der Sternapotheke und Familie L. Gabbert für die Hilfe und Unterstützung.
Insbesondere gilt mein Dank auch Elke und Uli, sowie Gabi und Gerd, die mich zu meinem Geburtstag mit einem besonderen Geschenk im Krankenhaus überraschten und immer für mich da sind und mich während meiner Krankheit liebevoll betreuen.

Hildegard Sellke

Lichterfelde, im Februar 2012

2012 02 21 Danksagung zum 85. von Hildchen Sellke

Anlässlich unserer

Goldenen Hochzeit

möchten wir uns ganz herzlich für die Glückwünsche, Karten, Blumen und Geschenke bei unseren Kindern, Enkelkindern, Verwandten, Freunden, Nachbarn und Bekannten bedanken.
Ein großes Dankeschön gilt dem Ortsbeirat von Lichterfelde, dem Team der Gaststätte „Omas Waschküche", der „Oma Liesbeth", Lucy und Helma für die lustige Unterhaltung sowie dem Akkordeon-Duo „Helma und Jutta" für den musikalischen Aufftritt.

Herbert (Ernst)
und Christel Schulz

Lichterfelde, den 17.3.2012

2012 03 17 Danksagung Goldene Hochzeit Familie Schulz aus Life

Für die zahlreichen Glückwünsche, Blumen und Geschenke anlässlich unserer

Goldenen Hochzeit 50

am 22.4.2012 möchten wir uns auf diesem Wege bei allen Verwandten, Freunden, Nachbarn und Bekannten recht herzlich bedanken.
Besonders danken wir unserer Tochter und unserem Schwiegersohn, Kerstin und Ingolf, für die musikalische Unterhaltung und fototechnische Gestaltung. Danke sagen wir auch Herrn Pfarrer Haberkorn, dem Kirchenchor unter Leitung von Herrn Häing und dem Team des Restaurants „Omas Waschküche" in Finow für die gute Bewirtung.
Viele Höhepunkte haben uns überrascht und allen einen unvergesslichen Tag geschenkt.

Claus & Ilse-Brigitte Gölling

Schorfheide OT Lichterfelde, im April 2012

2012 04 22 Goldene Hochzeit Familie Gölling

Für die vielen Glückwünsche, Blumen, Geldzuwendungen und Geschenke anlässlich unserer 50

Goldenen Hochzeit

sagen wir von ganzem Herzen Dank.

Dankeschön an unsere Kinder und Enkelkinder, Verwandten, Bekannten, Freunde und Nachbarn.

Ein ganz besonderes Dankeschön an das Team des Hotels „Finesse" in Finow und den DJ Mario. Das Service-Personal des Hotels, insbesondere Frau Adam hat uns eine unvergessliche Feier gestaltet.

Roland und
Lisa Konsolke

Eberswalde, 16. März 2013

2013 03 16 Goldene Hochzeit Roland & Lisa Konsolke

Der Tag unserer

Diamantenen Hochzeit

wird unvergesslich bleiben ...

... und wir danken unseren Kindern, Enkeln, Verwandten, Nachbarn, Freunden und ehemaligen Kolleginnen. Viel Spaß und Freude gab es mit unserem Faschingsverein, den Tänzern von „Grün-Gold", dem DJ Bodo Derkow und dem Feuerwerker Andreas Wutskowsky. Für die vielen guten Wünsche vom Ortsbeirat Lichterfelde, dem Bürgermeister der Gemeinde Schorfheide, dem Ministerpräsidenten Dietmar Woidke, dem Seniorenklub Lichterfelde, dem Heimatverein Althüttendorf, dem Fotoatelier G. Herr und sehr vielen netten Leuten sagen wir „Danke". Ganz großer Dank an das Team von „Oma`s Speisekammer" für die überaus gute Bewirtung, der Fleischerei Rünzel und der Bäckerei Witthuhn.

Nochmals vielen Dank an Alle!

Margot & Heinz Behrendt

Licherfelde, im Oktober 2014

2014 10 09 Diamantene Hochzeit Margot & Heinz Behrendt

80 + 80

160

Herzlichen Dank sagen wir allen
für die vielen Wünsche anlässlich unseres

160. Geburtstages

Besonderen Dank an unsere Töchter mit ihren Familien, der „Heinzelmännchenbrigade", unseren Verwandten, Freunden und Nachbarn, dem Seniorenclub Lichterfelde, dem Heimatverein Althüttendorf, dem Bürgermeister der Gemeinde Schorfheide, der Fleischerei Rünzel, Oma`s Speisekammer sowie dem DJ Bodo Derkow für schöne Musik und viel Spaß.
Es war eine tolle Feier.

Margot & Heinz Behrendt

Lichterfelde, im Oktober 2015

2015 10 10_ Doppelgeburtstagsfeier_Heinz_und_Margot_Behrendt

Irene Haberland zum 70., Geburtstag Mittwoch, 9. Dezember 2015 S.14

Herta Grieb zum 93. Geburtstag. Montag, 14. Dezember 2015 S.14

Christel Trebbin zum 86. Geburtstag. 19.12.15 S.16

Herta Grieb zum 93. Geburtstag. S.14 Montag, 14. Dezember 2015 MOZ

Christel Trebbin zum 86., S.16 Sonnabend/Sonntag, 19./20. Dezember 2015 MOZ

Elfriede Puttrich zum 87. Geburtag, Freitag 25.12.15 S. 18

Schloss Lichterfelde, Britzer Str.: 14 Uhr Geburtstag des Monats:

Heinz Böhme zum 88. Geburtstag. 18.2.16 S. 12

Erna Sobieski zum 88. Geburtstag, Helga Buchwald zum 64. Geburtstag 22.2.16 S.12

Rita Mier zum 72. Geburtstag Monika Krebs zum 73. Geburtstag 27_28.2.16

Rita Paul zum 80. Geburtstag 5.3.16 S.16

Gerda Matros zum 77. Geburtstag, Edda Schuldt zum 75. ,22.3.16 S.12

Doris Kliesener zum 76. Geburtstag, 23.3.16 S.12

Hannelore Hilgendorf zum 79 Geburtstag., 24.3.16 S.12

Edda Dunkelgod zum 75. Geburtstag, 8.4.16 S.12

Ursula Bessert zum 83. Geburtstag., 14.4.16 S. 12

Eva Drews zum 81. Geburtstag. 16.4.16 S. 14

Ilse Großmann zum 83. Geburtstag., 26.April 2016 S.12

Helga Fischer zum 85. Geburtstag, 30.4.16 S.14

Dora Ring zum 82., Geburtstag 2. Mai 2016 S.12

Irmgard Büttner zum 68. Geburtstag 11.5.16 S.12

Gisela Rittmann zum 72. Geburtstag Mai 2016 S. 12

Evamaria Puknat zum 75. Geburtstag 21.5.16 S.14

Bernd-Dieter Blankenburg zum 61. Geburtstag. 25.5.16 S.14

Norbert Witthuhn zum 60. Geburtstag 1.6.16 S.12

Hanni Hinz zum 74., Waltraut Krüger zum 69. Geburtstag, , 5. Juni 2016 S.14

Ursela Grauel zum 79. Geburtstag, 11-8-16 S. 14

Marion Mahler zum 76., Lebensjahr, 15.8.16 S. 12

Inge Darm zum 89. Geburtstag, Freitag, 19. August 2016 S.12

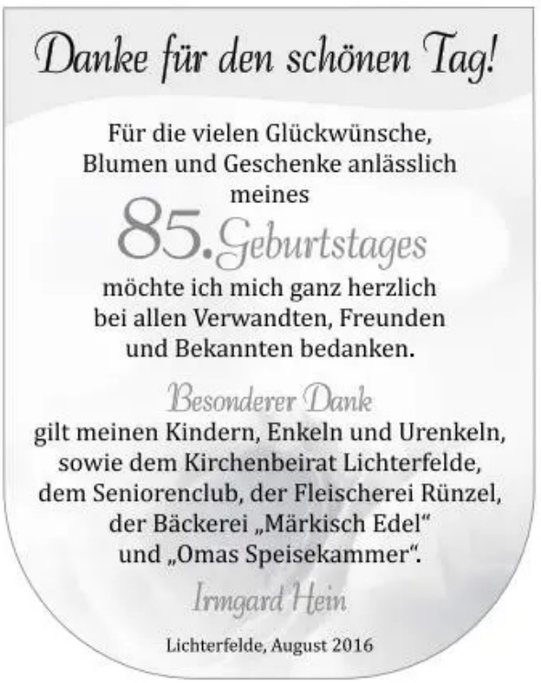

2016 08 20 85. Geburtstag von Irmgard Hein

Irmgard Hein zum 85., Geburtstag, 27.8.16 S.14

Ilse Hörnicke zum 80., Geburtstag 5.9.16 S.12

Doris Blankenburg zum 65. Geburtstag 12.September 2016 S.12

Margarete Hoppe zum 83. Geburtstag 27.9.16 S.12

Helma Wegener zum 71., Geburtstag 30. September 2016 S.12

Ursula Holzkamm zum 92., Geburtstag 6.10.16 S.14

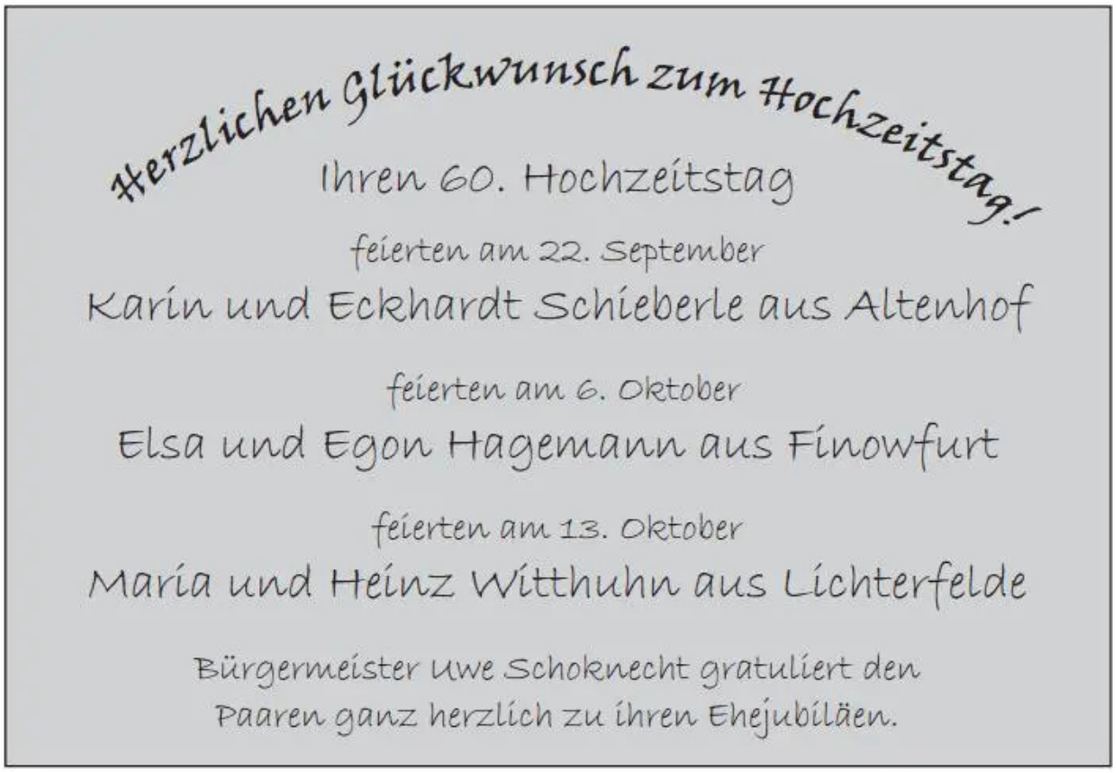

2016 10 13 60. Hochzeitstag Fam. Witthuhn

Eveline Lubke zum 79. Geburtstag. 14-11-16 S. 12

Margarete Rieck zum 91. Geburtstag, 19.11.16 S. 14

Brigitte Anders zum 76., Geburtstag, 7.12.16 S.12

Irene Haberland zum 71. Geburtstag. 9.12.16 S.12

Herta Grieb zum 94., Geburtstag. 14.12.16 S. 14

Christel Trebbin zum 87. Geburtstag. 19.12.16 S.12

Elfriede Puttrich zum 88. Geburtstag. 24.12.16 S.14

Helga Sägebarth zum 88., Geburtstag. Dienstag, 10. Januar 2017 S.12

Gudrun Krischok zum 55., Geburtstag. Freitag, 13. Januar 2017 S.12

Eberhard Thiele zum 76., Geburtstag. Montag, 23. Januar 2017 S.12

Ursula Kroll zum 93., Geburtstag. Freitag, 27. Januar 2017 S.12

Erna Sobieski zum 89., Helga Buchwald zum 65. Geburtstag, 22. Februar 2017 S.12

Rita Mier zum Geburtstag. Montag, 27. Februar 2017 S.12

Monika Krebs zum 74 Geburtstag, Dienstag, 28. Februar 2017 S.12

Rita Paul zum 81. Geburtstag. Montag, 6. März 2017 S.12

Gerda Matros zum 78. Geburtstag, Edda Schuldt zum 76. S. 12 Mittwoch, 22. März 2017

Doris Kliesener zum 77., Geburtstag. 23. März 2017 S.12

Hannelore Hilgendorf zum 80. Geburtstag. 24.3.17 S.12

Edda Dunkelgod zum 76., Geburtstag. Sonnabend/Sonntag, 8./9. April 2017 S,14

Ursula Bessert zum 84., Geburtstag. S.14 Barnim Echo – Service Donnerstag, 13. April 2017

Eva Drews zum 82. Geburtstag. **Montag**, S.14 Sonnabend/Sonntag, 15./16. April 2017

Ilse Großmann zum 84. Geburtstag. Mittwoch, 26. April 2017 S.14

Dora Ring zum 83., Geburtstag. Dienstag, 2. Mai 2017 S,12

Irmgard Büttner zum 69. Geburtstag. S.12 Barnim Echo – Service Donnerstag, 11. Mai 2017

Gisela Rittmann zum 73. Geburtstag am Sonntag, S.14 Sonnabend/Sonntag, 13./14. Mai 17

Evamaria Puknat zum 76., Geburtstag. S.16 Sonnabend/**Sonntag,** 20./21. Mai 2017

Hanni Hinz zum 75. Geburtstag. **Montag** S.14 Sonnabend/Sonntag, 3./4. Juni 2017

Margot Behrendt zum 82. Geburtstag. S.12 Barnim Echo – Service Montag, 19. Juni 2017

Allen Verwandten, Freunden und Bekannten
sagen wir auf diesem Wege für die uns
anläßlich unserer

Goldenen Hochzeit

überbrachten Glückwünsche, Blumen und
Geschenke herzlichen Dank.

Danke auch der Alters- und Ehrenabteilung
sowie den Kameraden der FFW Lichterfelde,
der Kegelbahn und Oma`s Speisekammer.

Karin & Ingo Grabs

Lichterfelde 08.07.2017

2017 07 08 Goldene Hochzeit Karin & Ingo Grabs

Ursela Grauel zum 80. Geburtstag. Freitag, 11. August 2017 S.11

Marion Mahler zum 77. Geburtstag. Dienstag, 15. August 2017 S.11

Inge Darm zum 90., Geburtstag. **Sonnabend**/Sonntag, 19./20. August 2017 S.13

Irmgard Hein zum 86., Geburtstag, Sonnabend/**Sonntag**, 26./27. August 2017 S.15

Ilse Hörnicke zum 81. Geburtstag. Dienstag, 5. September 2017 S.11

Doris Blankenburg zum 66., Geburtstag, Dienstag, 12. September 2017 S.11

Lichterfelde: Helma Wegener zum 72., MOZ Sonnabend/Sonntag, 30. September/1. Oktober 2017 S.15

Lichterfelde: Heinz Behrendt zum 82., MOZ Freitag, 6. Oktober 2017 S.11

Eveline Lubke zum 80. Geburtstag. Dienstag, 14. November 2017 S.13

Margarete Rieck zum 92. Geburtstag. Montag, 20. November 2017 S.13

Brigitte Anders zum 77., Donnerstag, 7. Dezember 2017 S.13

Irene Haberland zum 72. Geburtstag, Sonnabend/Sonntag, 9./10. Dezember 2017

Herta Grieb zum 95., Donnerstag, 14. Dezember 2017 S.13

Christel Trebbin zum 88., Dienstag, 19. Dezember 2017 S.13

Elfriede Puttrich zum 89. , Sonnabend/Sonntag, 23./24. Dezember 2017 S.15

Helga Sägebarth zum 89., Mittwoch, 10. Januar 2018 S.13

Gudrun Krischok zum 56. Geburtstag, Sonnabend/Sonntag, 13./14. Januar 2018 S.15

Eberhard Thiele zum 77., Dienstag, 23. Januar 2018 S.13

Ursula Kroll zum 94., Sonnabend/Sonntag, 27./28. Januar 2018 S.15

Heinz Böhme zum 90., Sonnabend/**Sonntag**, 17./18. Februar 2018 S.15

Erna Sobieski zum 90. Donnerstag, 22. Februar 2018 S.13

Bernd Blankenburg zum 70., Freitag, 23. Februar 2018 S.13

Rita Mier zum 74., Dienstag, 27. Februar 2018 S.13

Monika Krebs zum 75., Mittwoch, 28. Februar 2018 S.13

Gerda Matros zum 79. Donnerstag, 22. März 2018 S.13

Doris Kliesener zum 78. Geburtstag. Freitag, 23. März 2018 S.13

Hannelore Hilgendorf zum 81. Geburtstag. **Sonnabend**/Sonntag, 24./25. März 2018 S.17

Edda Dunkelgod zum 77., Sonnabend/**Sonntag**, 7./8. April 2018 S.15

Ursula Bessert zum 85., **Sonnabend**/Sonntag, 14./15. April 2018 S.15

Eva Drews zum 83. Geburtstag. Dienstag, 17. April 2018 S.13

Ilse Großmann zum 85. Donnerstag, 26. April 2018 S.13

Helga Fischer zum 87., Montag, 30. April 2018 S.15

Dora Ring zum 84., Mittwoch, 2. Mai 2018 S.13

Irmgard Büttner zum 70., Freitag, 11. Mai 2018 S.13

Gisela Rittmann zum 74., Sonnabend/**Sonntag**, 12./13. Mai 2018 S.15

Evamaria Puknat zum 77., am Montag (Sonnabend/Sonntag, 19./20.) Mai 2018 S.15

- **Schloss Lichterfelde: 15 Uhr Geburtstagsfeier der Monate April und Mai mit dem Chor aus Finowfurt Mittwoch, 30. Mai 2018 S.14**

Hanni Hinz zum 76. Geburtstag, Dienstag, 5. Juni 2018 Barnim Echo S.13

Margot Behrendt zum 83., Dienstag, 19. Juni 2018 S.13

Ursela Grauel zum 81., **Sonnabend**/Sonntag, 11./12. August 2018 S.15

Marion Mahler zum 78., Mittwoch, 15. August 2018 S.13

Inge Darm zum 91., Sonnabend/**Sonntag**, 18./19. August 2018 S.15

Ursula Hormann zum 95. Geburtstag. Donnerstag, 23. August 2018 S.13

Irmgard Hein zum 87., Montag, 27. August 2018 S.13

Ilse Hörnicke zum 82., Mittwoch, 5. September 2018 S.13

Günter Witthuhn zum 91., **Sonnabend/**Sonntag, 8./9. September 2018 S.15

Gerhard Lanz zum 80. Geburtstag. **Sonntag**, 8./9. September 2018 S.15

Mareine Petermann zum 60., Montag, 10. September 2018 S.13

Doris Blankenburg zum 67., Mittwoch, 12. September 2018 S.13

Maragarete Hoppe zum 85., Donnerstag, 27. September 2018 S.13

Helma Wegener zum 73., Sonnabend/**Sonntag**, 29./30. September 2018 S.15

Heinz Behrendt zum 83. Geburtstag, **Sonnabend**/Sonntag, 6./7. Oktober 2018 S.15

Eveline Lubke zum 81., Mittwoch, 14. November 2018 S.13

Margarete Rieck zum 93., Dienstag, 20. November 2018 S.13

Brigitte Anders zum 78., Freitag, 7. Dezember 2018 S.13

Irene Haberland zum 73., Sonnabend/**Sonntag**, 8./9. Dezember 2018

Herta Grieb zum 96., Freitag, 14. Dezember 2018 S.13

Christel Trebbin zum 89., Mittwoch, 19. Dezember 2018 S.13

Gudrun Krischok zum 57. Geburtstag. Sonnabend/Sonntag, 12./13. Januar 2019 S.15

Christel Stoll zum 69. Geburtstag. Montag, 14. Januar 2019 S.13

Reni Störmer zum 82., Dienstag, 15. Januar 2019 S.13

Eberhard Thiele zum 78. , Mittwoch, 23. Januar 2019 S.13

Ursula Kroll zum 95., Sonnabend/Sonntag, 26./27. Januar 2019 S.15

Gerd Krüger zum 75., Montag, 11. Februar 2019 S.13

Heinz Böhme zum 91. , Montag, 18. Februar 2019 S.13

Erna Sobieski zum 91., Freitag, 22. Februar 2019 S.13

Helga Buchwald zum 67., Freitag, 22. Februar 2019 S.13

Rita Mier zum 75. Geburtstag. Mittwoch, 27. Februar 2019 S.13

Monika Krebs zum 76., Donnerstag, 28. Februar 2019 S.13

Rita Paul zum 83., Mittwoch, 6. März 2019 S.13

Heidi Thiele zum 79. Geburtstag. Mittwoch, 13. März 2019 S.13

Gerda Matros zum 80, Freitag, 22. März 2019 S.13

Doris Kliesener zum 79., MOZ **Sonnabend**Sonntag, 23._24. März 2019 Anzeigen S.15

Hannelore Hilgendorf zum 82., Sonntag, 24. März 2019 Anzeigen S.15

Claus Kessner zum 85. Montag, 25. März 2019 S.13

Brigitte Dörner zum 73., Seite 17 **Sonnabend**/Sonntag, 6./7. April 2019

Edda Dunkelgod zum 78., Seite 13 Montag, 8. April 2019

Eva Drews zum 84**.,** Mittwoch, 17. April 2019 S.13

Ilse Großmann zum 86., Freitag, 26. April 2019 S.13

Sibylle Jabusch zum 64. Geburtstag. Sonnabend/**Sonntag**, 27./28. April 2019 S.14

Dora Ring zum 85. Geburtstag. Donnerstag, 2. Mai 2019 S.13

Norbert Buchwald zum Geburtstag. Seite 13 Montag, 6. Mai 2019

Christine Masuhr zum 72. Geburtstag. Dienstag, 7. Mai 2019 S.13

Heinz Krüger zum 88., Donnerstag, 9. Mai 2019 S.13

Angelika Schöttler zum 64., Donnerstag, 9. Mai 2019 S.13

Irmgard Büttner zum 71. Geburtstag, **Sonnabend**/Sonntag, 11./12. Mai 2019 S.17

Evamaria Puknat zum 78., Dienstag, 21. Mai 2019 S.13

Hanni Hinz zum 77., 5.6.19 S.15

Waltraut Krüger zum 72., 5.6.19 S.15

Margot Behrendt zum 84. Geburtstag, Mittwoch, 19. Juni 2019 S.13

Hans-Joachim Lehmann zum 84. Geburtstag, Sonnabend 6. Juli 2019 S.17

Helga Wähl zum 78., Freitag, 26. Juli 2019 S.13

Monika Huchatz zum 72. Sonntag, 28. Juli 2019

Helga Rossa zum 82., Sonnabend 3. August 2019

Inge Krüger zum 74., Dienstag, 6. August 2019 S.14

Ursela Grauel zum 82., Sonntag, 11. August 2019 S. 15

Marion Mahler zum 79., Donnerstag, 15. August 2019 S.13

Inge Darm zum 92., Montag, 19. August 2019 S.13

Ursula Hormann zum 96. Geburtstag. Freitag, 23. August 2019 S.13

Ernst-Jürgen Willing zum 70., Donnerstag, 29. August 2019 S.13

Burkhardt Huchatz zum 76., Freitag, 30. August 2019 S.13

Ilse Hörnicke zum 83., Donnerstag, 5. September 2019 S.13

Günter Witthuhn zum 92. Geburtstag. Seite 15 Sonnabend/**Sonntag**, 7./8. September 2019

Mareine Petermann zum 61., Dienstag, 10. September 2019 S.13

Hein-Jürgen Schulz zum 79., Mittwoch, 11. September 2019 S.13

Doris Blankenburg zum 68., Donnerstag, 12. September 2019 S.13

Susi Schulze zum 88., Freitag, 20. September 2019 S.13

Helma Wegener zum 74. Montag, 30. September 2019 S.13

Heinz Behrendt zum 84. Sonnabend/**Sonntag**, 5./6. Oktober 2019 S.17

Ingrid Lemke zum 81. Geburtstag. Mittwoch, 9. Oktober 2019 S.13

Erika Müller zum 79. Sonnabend/**Sonntag**, 19./20. Oktober 2019 S.17

Marianne Witthuhn zum 84., Sonnabend/**Sonntag**, 26./27. Oktober 2019 S.15

Gisela Glaser zum 83., Donnerstag, 7. November 2019 S.13

Eveline Lubke zum 82. Geburtstag. Donnerstag, 14. November 2019 S.13

Margarete Rieck zum 94., Mittwoch, 20. November 2019 S.13

Marie-Luise Piplack zum 75., Seite 15 **Sonnabend**/Sonntag, 23./24. November 2019

Marie-Luise Pommerening zum 78., Montag, 25. November 2019 S.13

Brigitte Anders zum 79., **Sonnabend**/Sonntag, 7./8. Dezember 2019 S.15

Irene Haberland zum 74., Montag, 9. Dezember 2019 S.13

Herta Grieb zum 97., **Sonnabend**/Sonntag, 14./15. Dezember 2019 S.15

Christel Trebbin zum 90. Geburtstag. Donnerstag, 19. Dezember 2019 S.15

Christel Stobl zum 70. Dienstag 14.1.2020 S. 16

liebend reicht man sich die Hand,
doch zum 60 jährigen Ziele
sind nur wenige im Stand.

So viele Jahre Eheleben,
fest vereint in freut und leid,
immer nur das Beste geben,
ist schon keine Kleinigkeit.

Alles Gute zum 60. Jubiläum
wünschen
Martina und Christian
Marion und Andreas

Lichterfelde / Finowfurt,
im September 2020

2020 09 01

Gudrun Krischok zum 59. Geburtstag. Seite 13 Mittwoch, 13. Januar 2021

Christel Stoll zum 71. Geburtstag Seite 11 Donnerstag, 14. Januar 2021

Reni Störmer zum 84. Geburtstag Seite 11 Freitag, 15. Januar 2021

Eberhard Thiele zum 80. Geburtstag Seite 13 *Sonnabend*/Sonntag, 23./24. Januar 2021

Marmor, Stein und Eisen bricht,
aber unsere Liebe nicht.

Anlässlich unserer

Eisernen Hochzeit

möchten wir uns ganz herzlich für die Blumen und Geschenke bei unseren Kindern und Enkelkindern sowie bei unseren Nachbarn recht herzlich bedanken. Sie sind immer für uns da.

Heinz und Maria Witthuhn
Lichterfelde im Oktober 2021

Mit freundlicher Genehmigung der Märkischen Oderzeitung

Linkliste

zurück

#####

Teilen mit:

Twitter Facebook

BeiträgeOrtschronik, Erstelle kostenlos eine Website oder ein Blog auf WordPress.com.